

عارض برنامج TCMS® FingerTec الإصدار الثاني

مقدمة

عارض برنامج TCMS® FingerTec الإصدار الثاني هو عبارة عن تطبيق ويب يسمح للمستخدم بعرض سجلات الحضور والانصراف المستقلة المتعلقة به عبر الإنترنت دون الحاجة إلى طلب التصريح من الشخص المسؤول. ومن الضروري توافر جهاز كمبيوتر مثبت عليه برنامج TCMS الإصدار الثاني يطلق عليه اسم ملقم TCMS كمطلب رئيسي لاستخدام عارض برنامج TCMS® FingerTec الإصدار الثاني.

تكوين ملقم برنامج TCMS الإصدار الثاني لتنشيط العارض ج 1.

- أدخل كود تنشيط العارض (VAC) في برنامج TCMS الإصدار الثاني يلزم إدخال كود VAC لعارض TCMS® FingerTec الإصدار الثاني للحصول على سجلات حضور وانصراف المستخدم من ملقم برنامج TCMS الإصدار الثاني. وكل كود VAC هو كود فريد لكل وحدة من وحدات قارئ FingerTec® وبالتالي، يتوجب على المسؤول إدخال كود VAC لكل وحدة من وحدات قارئ FingerTec® يتم استخدامها.
- قم بتنشيط عارض برنامج TCMS® FingerTec الإصدار الثاني.
- قم بتنشيط عارض TCMS® FingerTec الإصدار الثاني من خلال إدخال كود VAC يمكن استخدام كود VAC مع ملقم TMCS الإصدار الثاني واحد فقط.
- وفي حالة استخدام أكثر من ملقم TCMS الإصدار الثاني، يلزم إدخال كود VAC جديد لبرنامج TCMS الإصدار الثاني بغرض تنشيط العارض.

الدخول إلى العارض

أي جهاز كمبيوتر يتصل بملقم TCMS الإصدار الثاني عبر اتصال الشبكة يمكن استخدامه للدخول إلى العارض.

ويمكن للمسؤول الدخول إلى عارض TCMS® FingerTec الإصدار الثاني باستخدام طريقتين

- 1 كلمة السر - إذا كان المسؤول يمتلك كلمة سر مسجلة في برنامج TCMS الإصدار الثاني (ملقم TCMS الإصدار الثاني)، يمكنه الدخول باستخدام كلمة السر تلك. ويوصى بتغيير كلمة سر الدخول عند الدخول لأول مرة لتأمين عمليات الدخول التالية في المستقبل.
- 2 بصمة الإصبع - إذا لم يكن المسؤول يمتلك كلمة سر مسجلة في برنامج TCMS الإصدار الثاني (ملقم TCMS الإصدار الثاني)، وكانت له بصمة إصبع مسجلة، يمكنه استخدام بصمة إصبعه عبر ماسحة OFIS للحصول ويجب أن يتم توصيل ماسحة على حق الدخول OFIS. منفصلة بالكمبيوتر لكي تتمكن من إجراء مسح بصمات الأصابع. وبعد الدخول في المرة الأولى، يمكن أن يقوم المسؤول بتسجيل كلمة سر جديدة للدخول، وبالتالي لا يحتاج إلى استخدام ماسحة OFIS في عمليات الدخول المستقبلية. ويمكن أن يختار المسؤول الدخول من خلال التحقق من بصمات الأصابع باستخدام ماسحة OFIS إذا اختار ذلك لتحقيق المزيد من الأمان يسمح للمسؤول القيام بعمل التهيئة في عارض TCMS® FingerTec الإصدار، كما يمكنه رؤية سجلات حضور وانصراف كل المستخدمين. كما يمتلك المسؤول أيضاً السلطة لتسجيل المستخدمين العاديين ليتمكنهم الدخول إلى عارض TCMS® FingerTec الإصدار الثاني.

عارض برنامج FingerTec® TCMS الإصدار الثاني

ويمكن للمستخدمين العاديين الدخول إلى عارض FingerTec® TCMS الإصدار الثاني من خلال استخدام كلمة السر فقط. ويمكن أن يستخدم المستخدم نفس كلمة السر التي يتم عملها للدخول إلى برنامج TCMS الإصدار الثاني للدخول إلى العارض.

وأيضاً، يجب أن يطلب المستخدم كلمة سر جديدة من المسؤول للدخول إلى العارض. يسمح للمستخدمين العاديين بعرض وفحص سجلات الحضور والانصراف المستقلة في العارض بالإضافة إلى تغيير كلمة السر الدخول فقط.

الفصل الأول- عارض برنامج FingerTec® TCMS الإصدار الثاني - ما قبل التثبيت

تثبيت خدمات معلومات الإنترنت (IIS) في ملقم TCMS الإصدار الثاني

الرجاء التحقق من تثبيت خدمات معلومات الإنترنت (IIS) في ملقم TCMS الإصدار الثاني قبل بدء تثبيت عارض برنامج FingerTec® TCMS الإصدار الثاني.

اذهب إلى لوحة التحكم وانقر نقرًا مزدوجًا على أيقونة إضافة/ إزالة برامج (Add/ Remove Program)

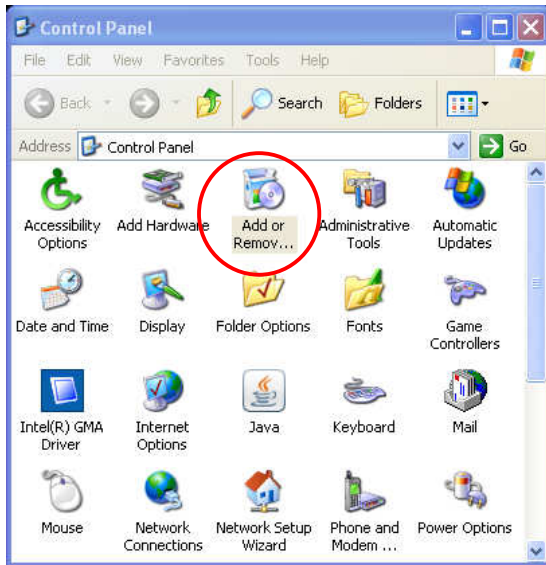

يتم فتح نافذة جديدة. انقر على زر إضافة

(Windows) Add/Remove Window Components.

عارض برنامج FingerTec® TCMS الإصدار الثاني

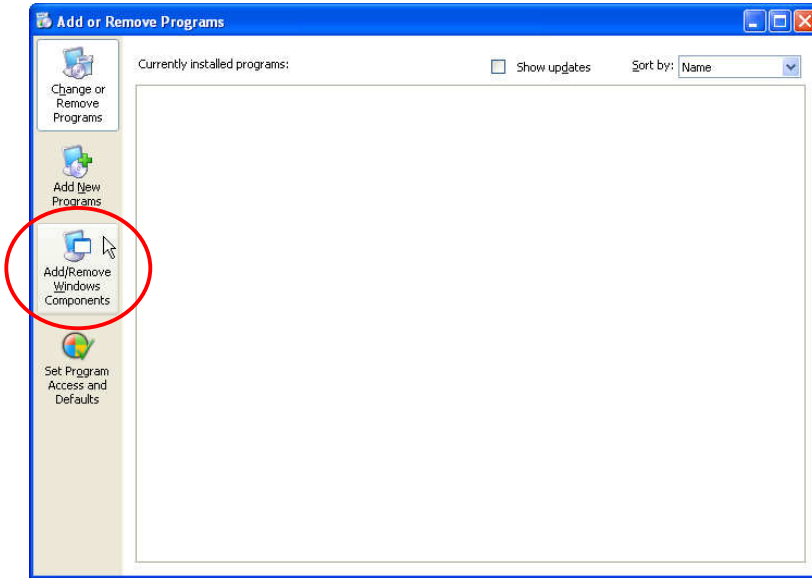

يفحص نظام تشغيل sWindow الآن المكونات التي تم تثبيتها

ويتم عرض النتائج في شاشة جديدة. انتقل لأسفل للبحث عن خدمة معلومات الإنترنت (Services Information Internet)

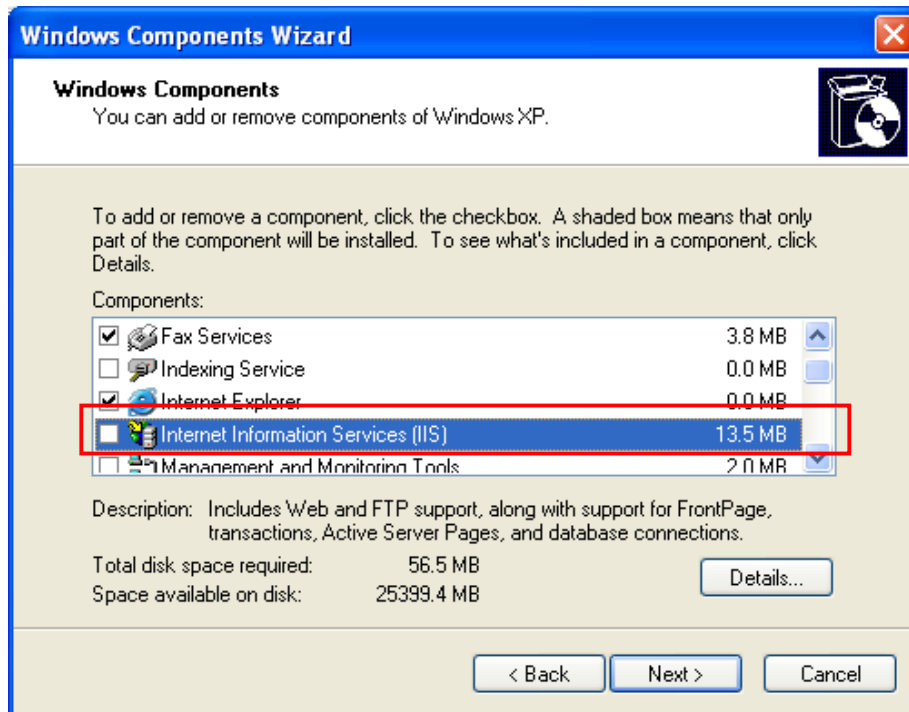

عارض برنامج FingerTec® TCMS الإصدار الثاني

إذا كان المربع معلمًا، فهذا يعني أن خدمة معلومات الإنترنت قد تم تثبيتها في النظام لديك. انقر على إلغاء للعودة إلى الصفحة الرئيسية. تجاهل التعليمات التالية وقم بتثبيت عارض برنامج FingerTec® TCMS الإصدار الثاني مباشرة.

أما إذا كان المربع خاليًا وغير محدد، فهذا يعني أن خدمة معلومات الإنترنت لم يتم تثبيتها بعد في النظام لديك. لتثبيتها، قم بإدراج قرص تثبيت نظام تشغيل Window في جهاز الكمبيوتر. يلزم توافر ملفات التثبيت من قرص تثبيت نظام تشغيل Window الأصلي.

حدد خدمات معلومات الإنترنت (Services Informations Inernet) واضغط على التالي للمتابعة.

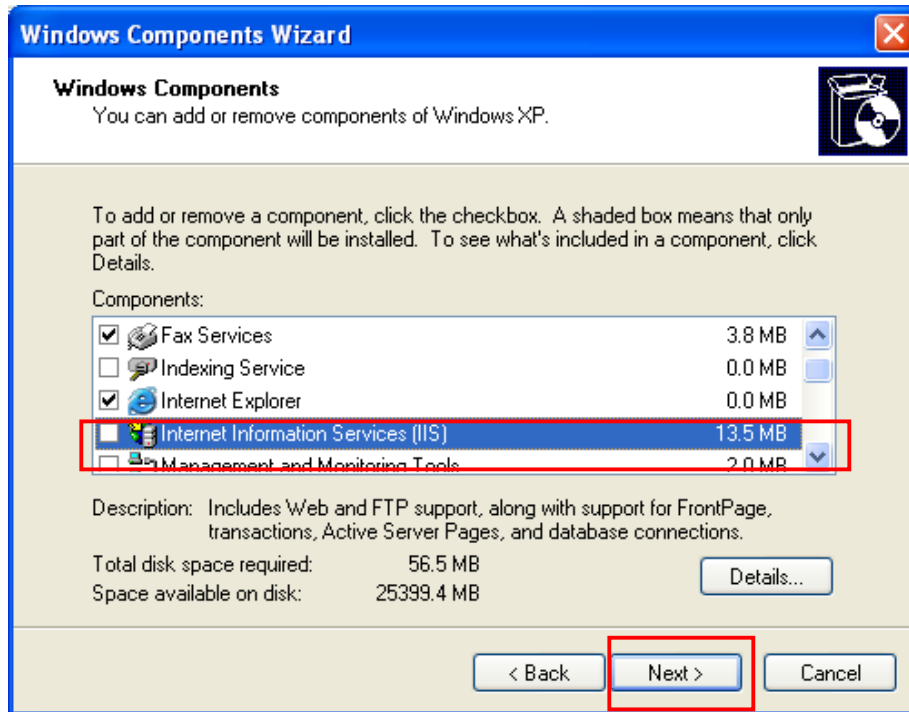

يبدأ التثبيت.

عارض برنامج FingerTec® TCMS الإصدار الثاني

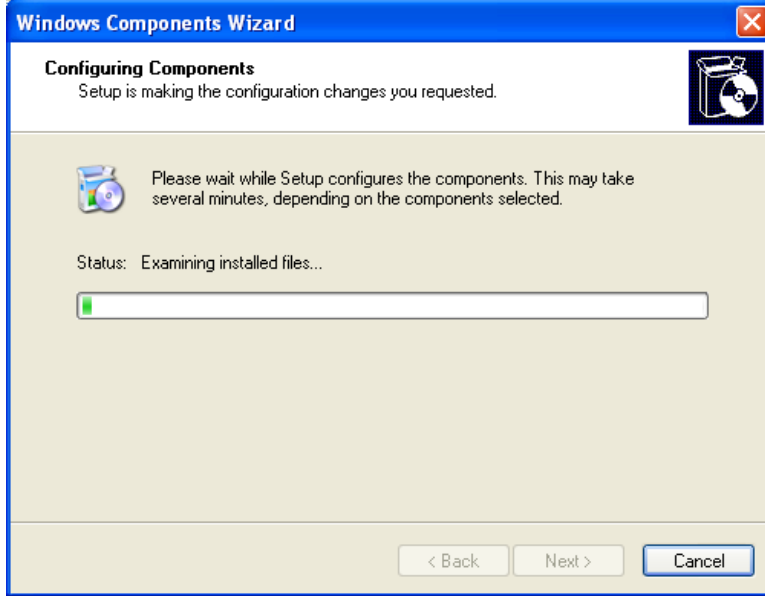

انقر على زر إنهاء (Finish) عندما تظهر الشاشة الموضحة أدناه. وبذلك يكون قد تم تثبيت خدمة معلومات الإنترنت (Services Information Internet) في جهاز الكمبيوتر لديك.



عارض برنامج TCMS® FingerTec® الإصدار الثاني

1.1 تنشيط برنامج TCMS® FingerTec® الإصدار الثاني

يلزم تنشيط برنامج TCMS® FingerTec® الإصدار الثاني المثبت في ملقم TCMS الإصدار الثاني. يجب أن يكون إصدار البرنامج هو 2 . 1 . vTCMS2 الإصدار H أو أحد الإصدارات التالية لكي يدعم البرنامج استخدام عارض TCMS® FingerTec® الإصدار الثاني قم بترقية البرنامج أو لا إن لزم الأمر وإلا لن يقوم عارض TCMS® FingerTec® الإصدار الثاني بعرض أية سجلات حضور وانصراف للمستخدمين.

لتنشيط برنامج TCMS® FingerTec® الإصدار الثاني، الرجاء توفير ما يلي إلى الموزع المحلي أو أرسل تلك المعلومات بالبريد الإلكتروني إلى

support@fingertec.com

- الرقم المسلسل لجهاز (أجهزة) قارئ FingerTec® مفتاح المنتج لبرنامج TCMS الإصدار الثاني لأجهزة قارئ FingerTec® المقابلة.

يتم إرسال كود تنشيط العارض (VAC) إليك.

أدخل كود تنشيط العارض (VAC) في برنامج TCMS الإصدار الثاني.

الخطوة 1

انقر لتمكين خيار عرض تنشيط عارض TCMS الإصدار الثاني (show TCMS V2 Viewer Activation) في صفحة FingerTec الطرفية.

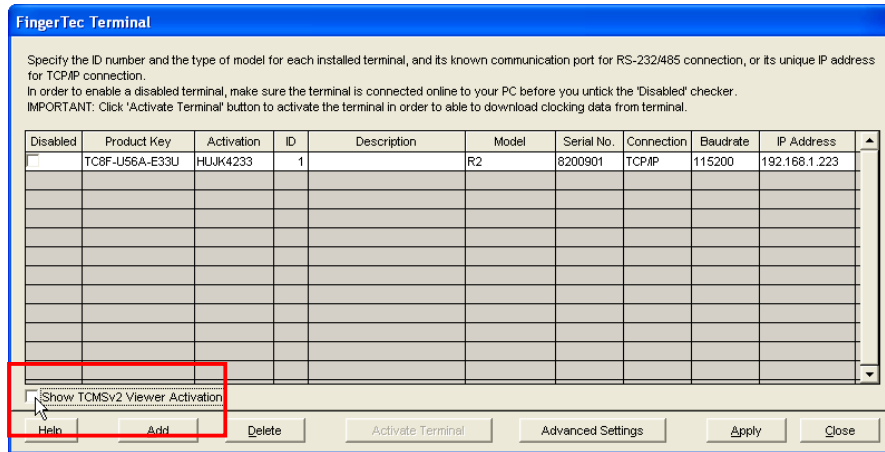

الخطوة 2

يتم استبدال تنشيط العمود (Activation Column) ويجل محله تنشيط العارض انقر على تنشيط العارض للمتابعة.

عارض برنامج FingerTec® TCMS الإصدار الثاني

FingerTec Terminal

Specify the ID number and the type of model for each installed terminal, and its known communication port for RS-232/485 connection, or its unique IP address for TCP/IP connection.
 In order to enable a disabled terminal, make sure the terminal is connected online to your PC before you untick the 'Disabled' checker.
 IMPORTANT: Click 'Activate Terminal' button to activate the terminal in order to able to download clocking data from terminal.

Disabled	Product Key	Viewer	ID	Description	Model	Serial No.	Connection	Baudrate	IP Address
<input checked="" type="checkbox"/>	TC8F-U56A-E33U	<input type="checkbox"/>	1		R2	8200901	TCP/IP	115200	192.168.1.223
<input type="checkbox"/>		<input type="checkbox"/>							
<input type="checkbox"/>		<input type="checkbox"/>							
<input type="checkbox"/>		<input type="checkbox"/>							
<input type="checkbox"/>		<input type="checkbox"/>							
<input type="checkbox"/>		<input type="checkbox"/>							
<input type="checkbox"/>		<input type="checkbox"/>							
<input type="checkbox"/>		<input type="checkbox"/>							
<input type="checkbox"/>		<input type="checkbox"/>							

(Show TCMSv2 Viewer Activation)

Help Add Delete **Activate Viewer** Advanced Settings Apply Close

الخطوة 3

أدخل كود تنشيط العارض في العمود المناسب وانقر على تطبيق (Apply) لحفظ الإعدادات.

Activate Terminal Viewer

You are about to activate the selected terminal to enable web-view of attendance. Only attendance clockings downloaded after the activation can be viewed by TCMSv2 Viewer. You may choose to activate it using internet online activation, or you can enter the viewer activation key if you already have it.

Product Key: TC8F - U56A - E33U

Serial No.: 8200901

I have the internet connection, I want to activate my terminal online.

I already have the activation key, I want to enter the activation key.

Viewer Activation Key: E28BSD9U

[Visit our website for international warranty registration.](#)

Apply Close

عارض برنامج FingerTec® TCMS الإصدار الثاني

الخطوة 4

انقر على موافق "OK" لإنهاء العملية.

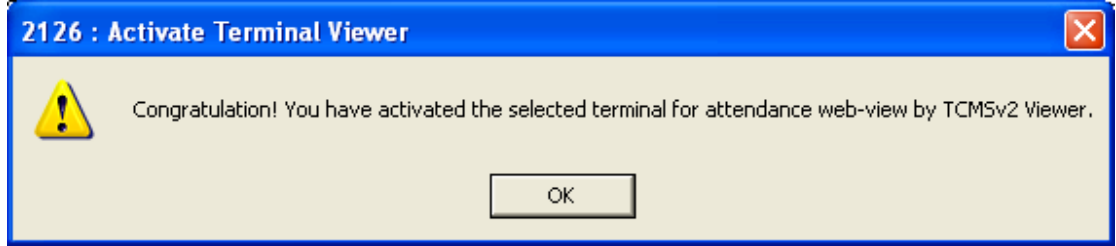

الفصل الثاني - التثبيت

تكون الأمور معدة الآن لبدء تثبيت عارض برنامج FingerTec® TCMS الإصدار الثاني على جهاز كمبيوتر مثبت عليه TCMS الإصدار الثاني.

الخطوة 1

انقر نقرًا مزدوجًا على هذه الأيقونة لبدء العملية.



الخطوة 2

انتظر حتى يتمكن برنامج الإعداد من تجهيز برنامج التثبيت.

عارض برنامج FingerTec® TCMS الإصدار الثاني

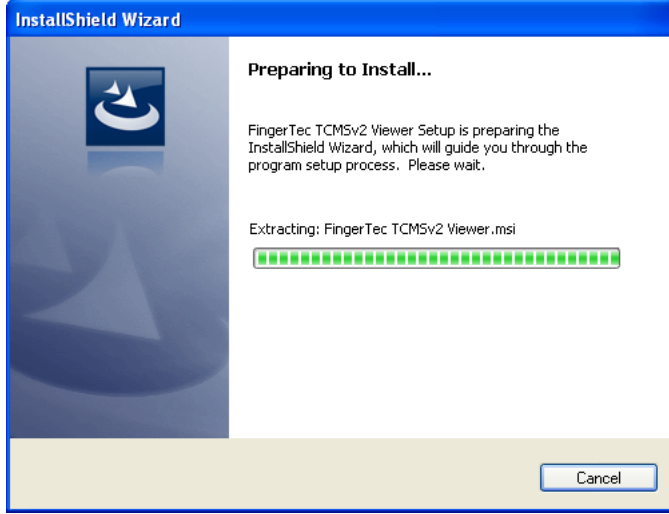

الخطوة 3

انقر على التالي (Next) للمتابعة.

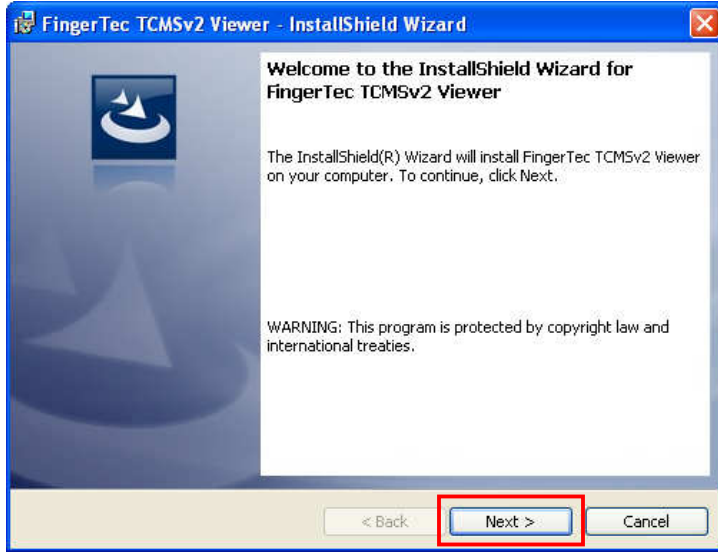

الخطوة 4

اختر خيار أقبّل شروط اتفاقية الترخيص
 "I accept the terms in the license agreement" ثم انقر على التالي للمتابعة.
 وينصح بقراءة محتويات اتفاقية الترخيص قبل المتابعة.

عارض برنامج FingerTec® TCMS الإصدار الثاني

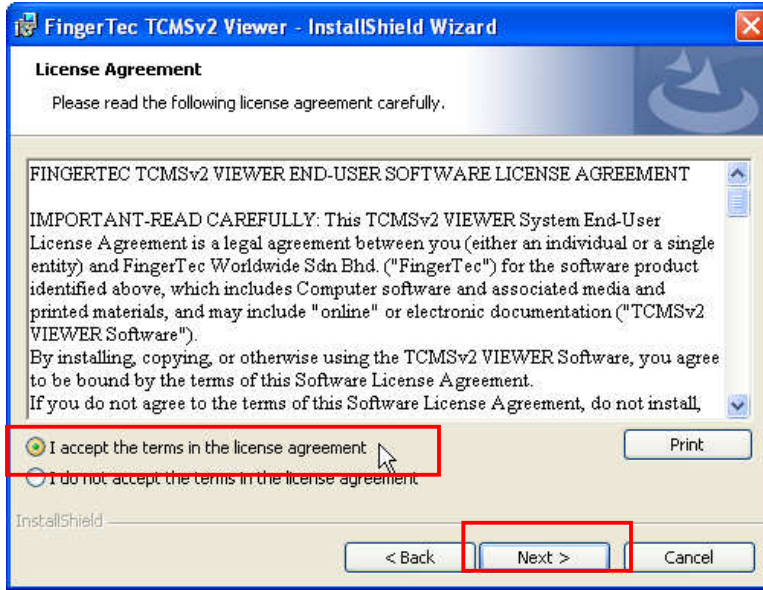

الخطوة 5

يقترح برنامج الإعداد مسار تثبيت جديد لك انقر على التالي (Next) للقبول أو يمكن النقر على تغيير (Change) لتحديد مسار التثبيت الذي تفضله.

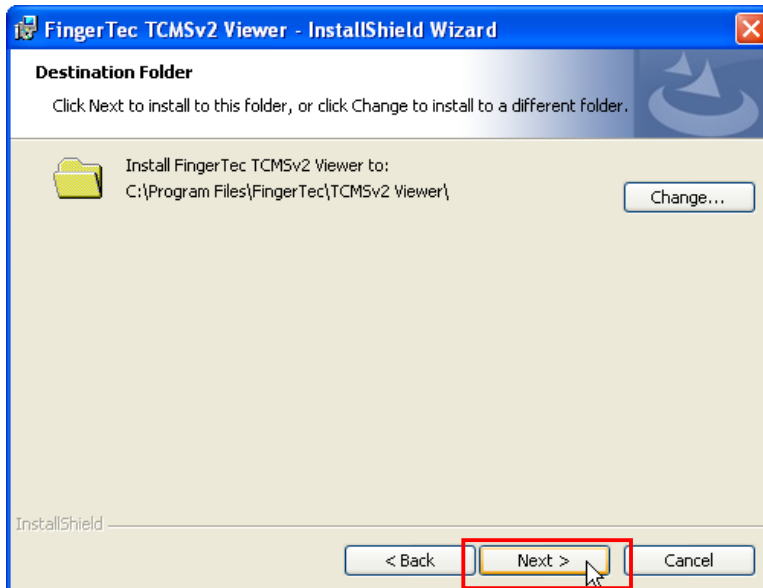

عارض برنامج FingerTec® TCMS الإصدار الثاني

الخطوة 6

وبعد تحديد مسار التثبيت، تطلب منك هذه الصفحة تأكيد بدء عملية التثبيت. انقر على تثبيت (Install) لبدء العملية.

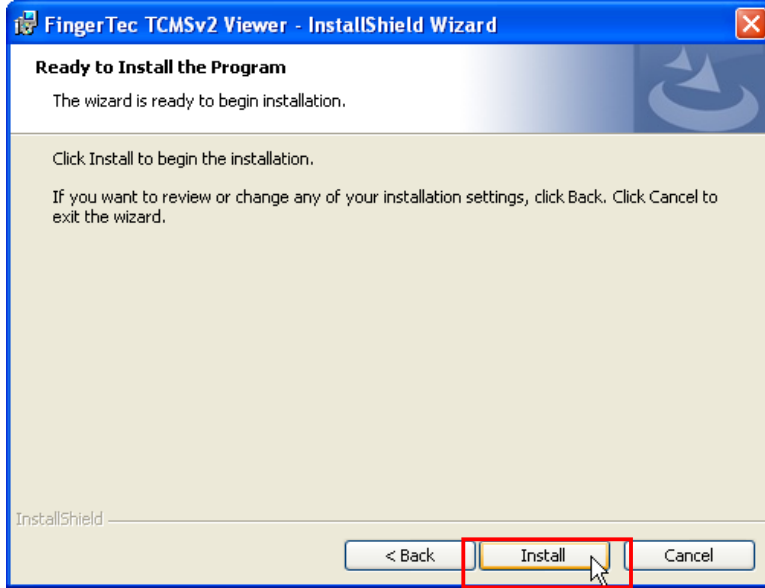

الخطوة 7

الرجاء الانتظار إلى أن تتم العملية.

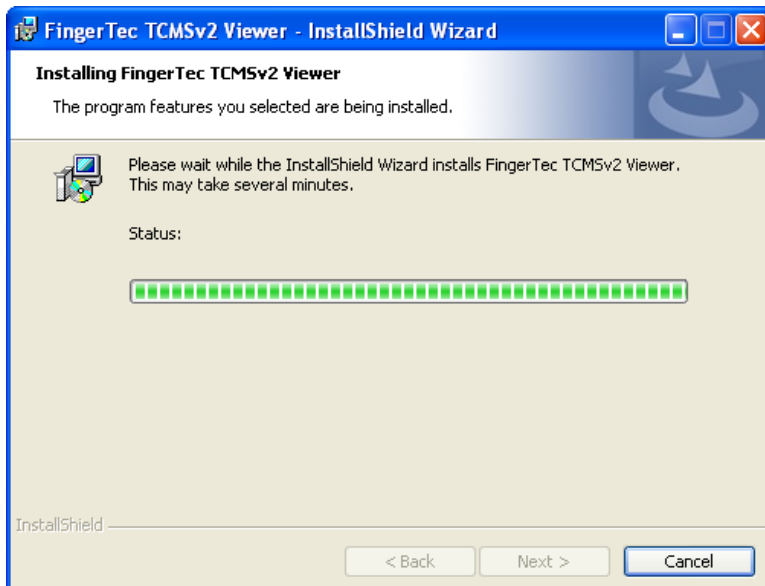

عارض برنامج FingerTec® TCMS الإصدار الثاني

الخطوة 8

وعندما تظهر هذه الصفحة، فذلك يعني أن العملية قد اكتملت. انقر على إنهاء "Finish" لإنهاء العملية.

والآن يمكنك بدء تهيئة ملقم TCMS الإصدار الثاني.

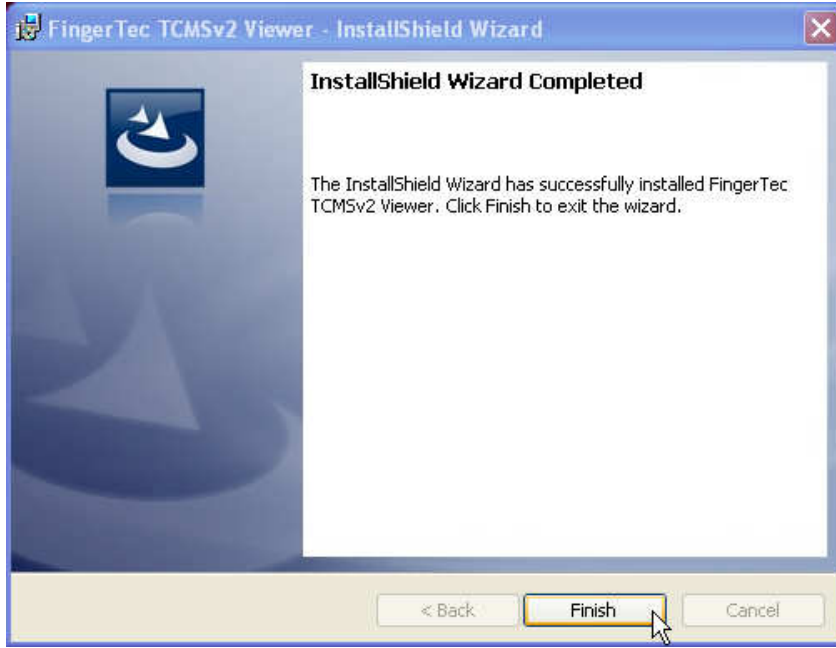

الفصل الثالث - التهيئة

3.1 استرجاع عنوان IP لمقم TCMS الإصدار الثاني

الخطوة 1

اختر تشغيل (RUN) بعد الضغط على زر البدء (Start) وأدخل "cmd"

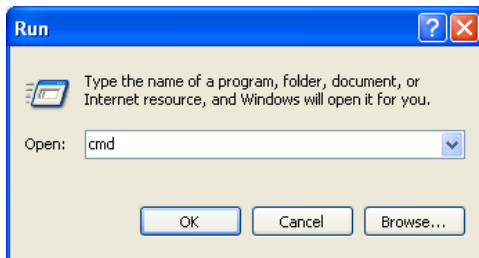

عارض برنامج FingerTec® TCMS الإصدار الثاني

الخطوة 2

أدخل الأمر (ipconfig) في صفحة أوامر نظام تشغيل DOS.

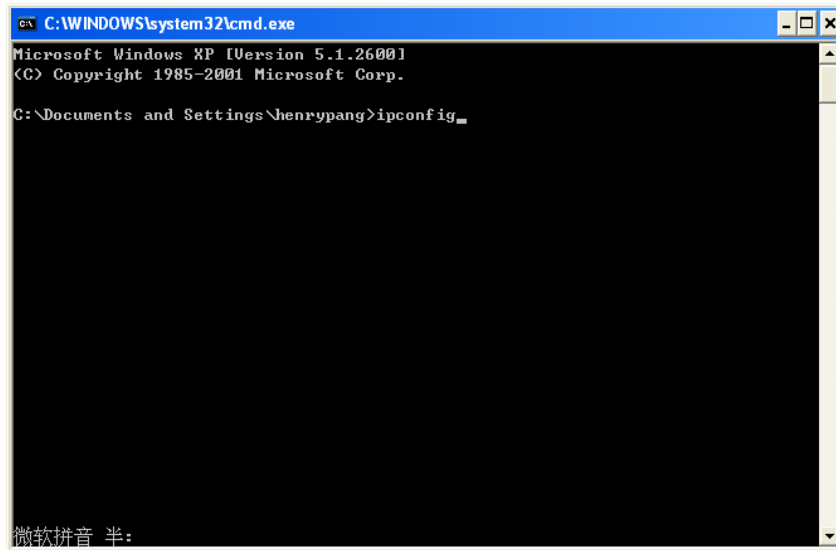

```

C:\WINDOWS\system32\cmd.exe
Microsoft Windows XP [Version 5.1.2600]
(C) Copyright 1985-2001 Microsoft Corp.

C:\Documents and Settings\henrypan>ipconfig_
  
```

الخطوة 3

قم بتسجيل عنوان IP لجهاز الكمبيوتر، على سبيل المثال 192.168.1.116

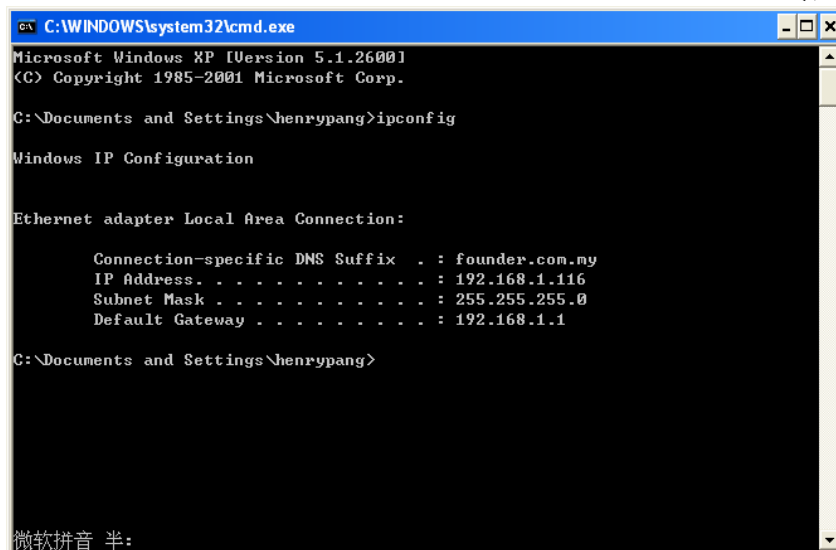

```

C:\WINDOWS\system32\cmd.exe
Microsoft Windows XP [Version 5.1.2600]
(C) Copyright 1985-2001 Microsoft Corp.

C:\Documents and Settings\henrypan>ipconfig

Windows IP Configuration

Ethernet adapter Local Area Connection:

    Connection-specific DNS Suffix  . : founder.com.my
    IP Address. . . . . : 192.168.1.116
    Subnet Mask . . . . . : 255.255.255.0
    Default Gateway . . . . . : 192.168.1.1

C:\Documents and Settings\henrypan>
  
```

عارض برنامج FingerTec® TCMS الإصدار الثاني

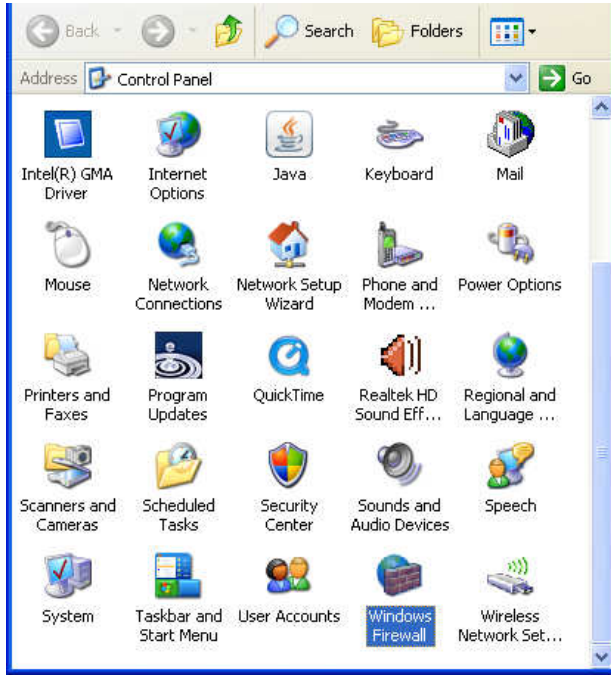

الخطوة 2
اختر علامة التبويب الاستثناء (Exception)

عارض برنامج FingerTec® TCMS الإصدار الثاني

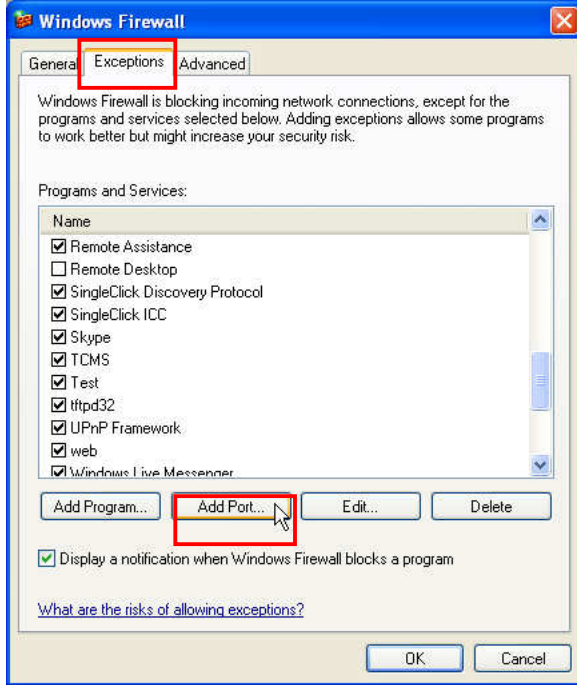

الخطوة 3

أدخل 'TCMSv2 Viewer' ورقم المنفذ (80)

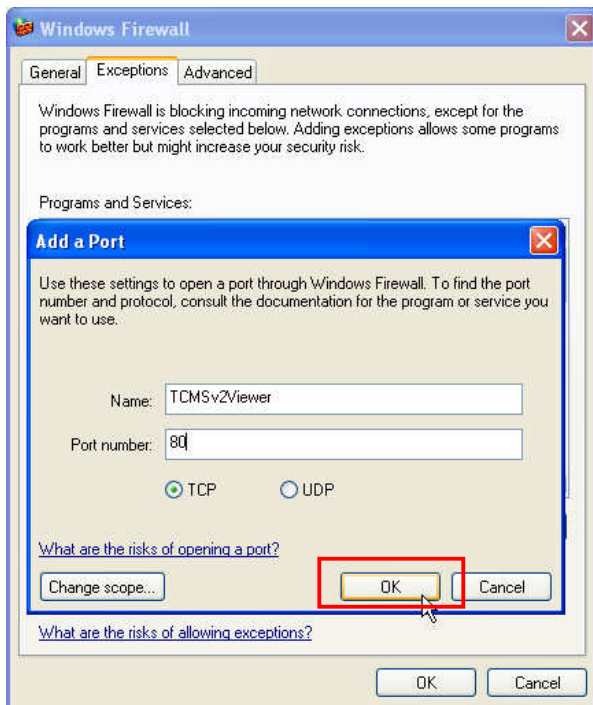

يمكن الآن البدء في تنشيط عارض FingerTec® TCMS الإصدار الثاني على أي جهاز كمبيوتر مرتبط بهذا الجهاز عبر شبكة.

عارض برنامج TCMS® FingerTec الإصدار الثاني

3.2 استرجاع مسار ملف تثبيت TCMS الإصدار الثاني افي منق
 بشكل افتراضي، يتم تثبيت برنامج TCMS الإصدار الثاني في المسار
 c:\program files\fingerotec\tcmsv2\
 وفي بعض الأحيان يمكن أن يختلف هذا المسار، وبالتالي
 يجب التحقق من خلال فحص جهاز الكمبيوتر لديك للتحقق من مسار التثبيت لبرنامج TCMS الإصدار الثاني،
 على سبيل المثال يمكن أن يكون المسار هو
 d:\fingerotec\tcmsv2\

الفصل الرابع - التنشيط

يلزم التنشيط كي يتسنى استخدام عارض FingerTec® TCMS
 الرجاء طلب مفتاح التنشيط من الإصدار الثاني الموزع المحلي أو من خلال البريد الإلكتروني
support@fingerotec.com
 أدخل عنوان عارض TCMS الإصدار الثاني.

الخطوة 1

ابدأ تشغيل مستعرض الويب (على سبيل المثال Explorer Internet)
 وأدخل ما يلي في شريط العنوان.

- [http://\(IP address of the computer with TCMS V2 installed\)/tcmsv2viewer](http://(IP address of the computer with TCMS V2 installed)/tcmsv2viewer)
 على سبيل المثال <http://192.168.1.116/tcmsv2viewer>

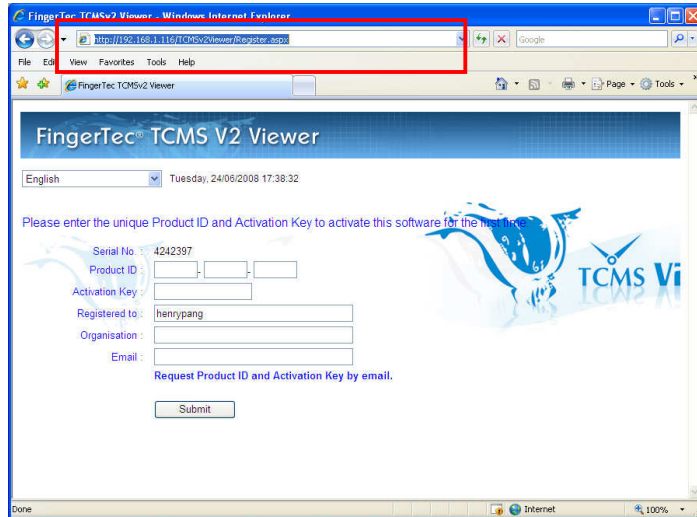

الخطوة 2

أدخل معرف المنتج وكود التنشيط في الحقول المناسبة.

عارض برنامج FingerTec® TCMS الإصدار الثاني

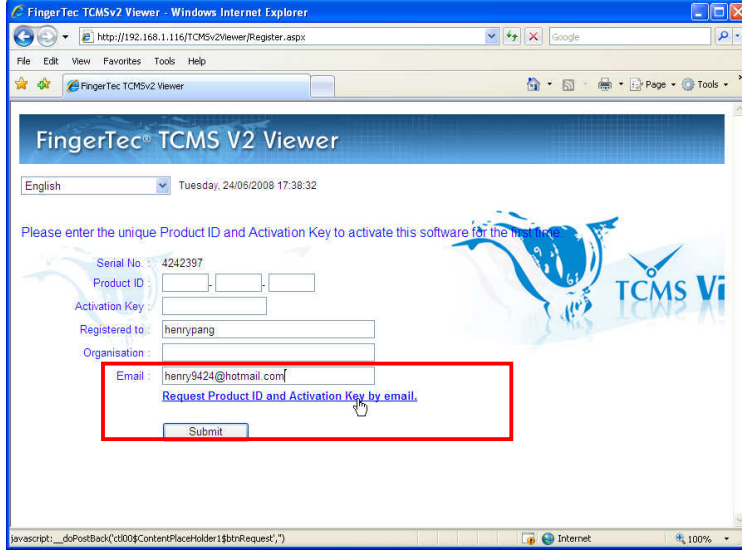

الخطوة 3

الرجاء إدخال الرقم المسلسل المعروف على الشاشة للحصول على معرف المنتج وكود تنشيط عارض TCMS الإصدار الثاني. ويمكن طلب معرف المنتج ومفتاح التنشيط من الموزع المحلي أو من خلال إرسال رسالة بريد إلكتروني إلى support@fingertec.com للمزيد من التفاصيل انقر على تقديم (Submit) للمتابعة.

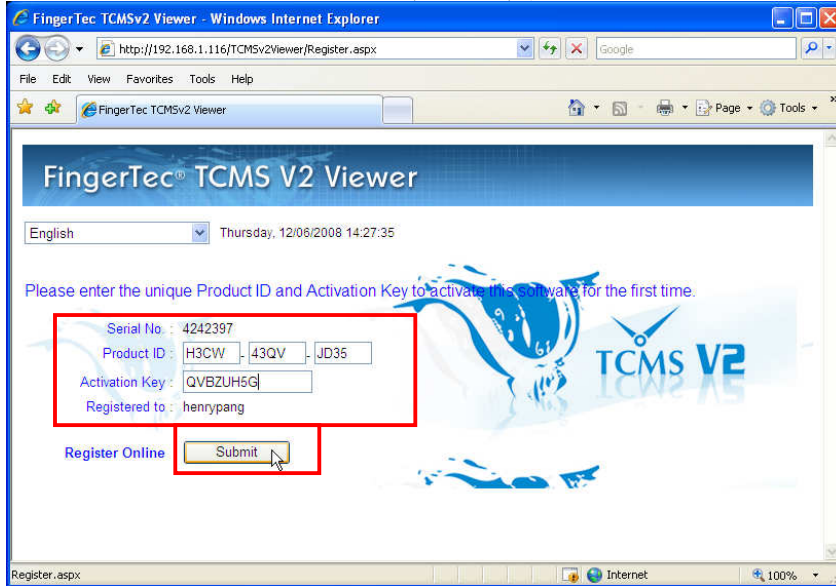

عارض برنامج FingerTec® TCMS الإصدار الثاني

الخطوة 4

قم بتحديد مسار تثبيت TCMS الإصدار الثاني على جهاز الكمبيوتر هذا.
 قم بتحديد مسار تثبيت TCMS الإصدار الثاني على جهاز الكمبيوتر هذا. بشكل افتراضي، يتم تثبيت برنامج TCMS الإصدار الثاني في المسار
 c:\program files\fingerfec\tcmsv2\
 قم بتغيير هذا المسار إلى كان مسار تثبيت برنامج TCMS الإصدار الثاني مختلفًا عن الإعداد الافتراضي على سبيل المثال،
 يمكن أن يكون المسار هو
 d:\fingerfec\tcmsv2\

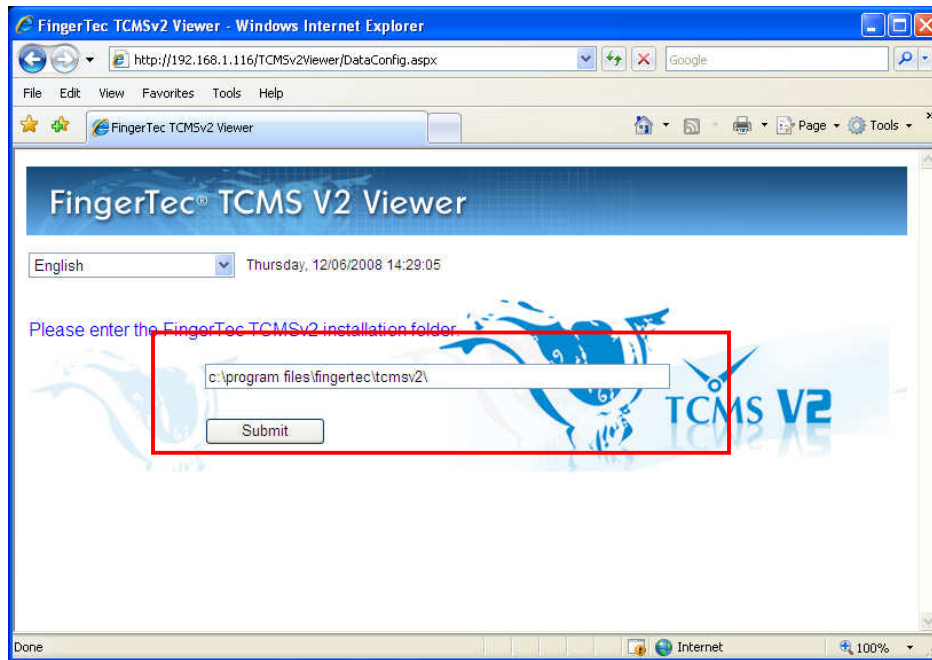

الخطوة 5

ابدأ الدخول.
 تكون بذلك عملية التنشيط قد اكتملت ويمكنك الدخول إلى عارض TCMS الإصدار الثاني.

عارض برنامج FingerTec® TCMS الإصدار الثاني

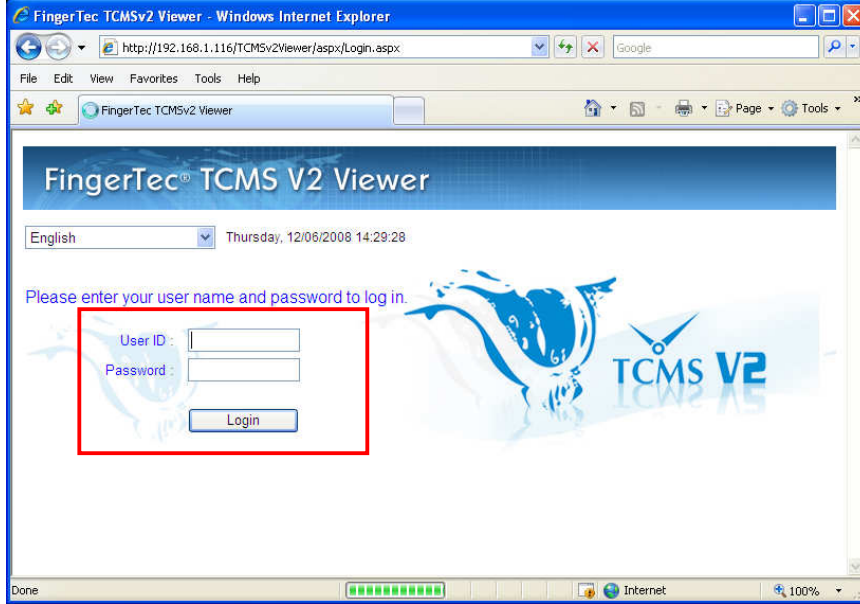

الفصل الخامس 5 - الدخول

افتح مستعرض الإنترنت على أي جهاز كمبيوتر (يتصل بملقم TCMS الإصدار الثاني) وأدخل (عنوان IP لجهاز الكمبيوتر المثبت عليه TCMS الإصدار الثاني) على سبيل المثال. <http://192.168.1.116/tcmsv2viewer>.

قبل الدخول، الرجاء التحقق من إدارة بصمات أصابع مستخدم TCMS الإصدار الثاني كما هو موضح أدناه:

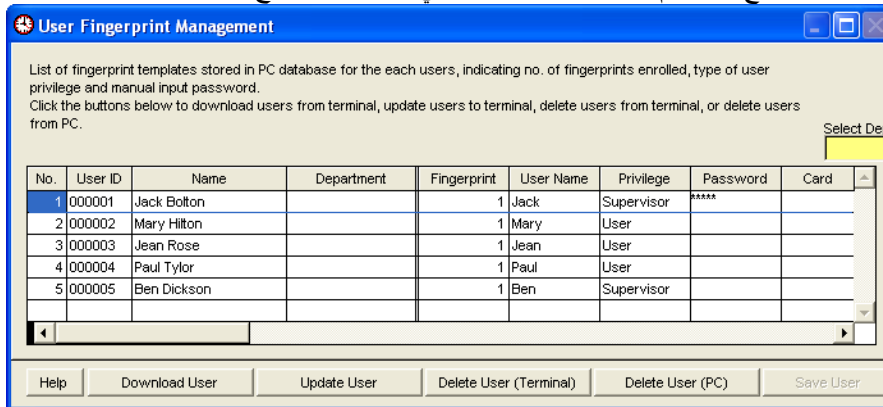

في أول مرة تقوم فيها بتسجيل الدخول يحكم عارض FingerTec® TCMS الإصدار الثاني على إمكانية دخول المستخدم من خلال الرجوع إلى إدارة بصمات أصابع TCMS الإصدار الثاني. فقط المستخدم الذي يكون لديه امتياز المشرف (أو المسؤول) يكون له الحق في الدخول إلى صفحة الإدارة. وتكون كلمة السر التي يتم استخدامها للدخول إلى FingerTec® TCMS الإصدار الثاني مشابهة لتلك المسجلة في إدارة بصمات الأصابع.

عارض برنامج FingerTec® TCMS الإصدار الثاني

ويمكن للمشرف (أو المسؤول) تسجيل الدخول للمرة الأولى باستخدام مساحة OFIS في حالة عدم وجود كلمة سر وتواجد بصمة إصبع مسجلة في إدارة بصمات الأصابع. الرجاء التحقق من توصيل مساحة OFIS بجهاز الكمبيوتر ليتسنى لك الدخول باستخدام بصمات الأصابع.

5.2 للدخول باستخدام كلمة سر المشرف أو المسؤول

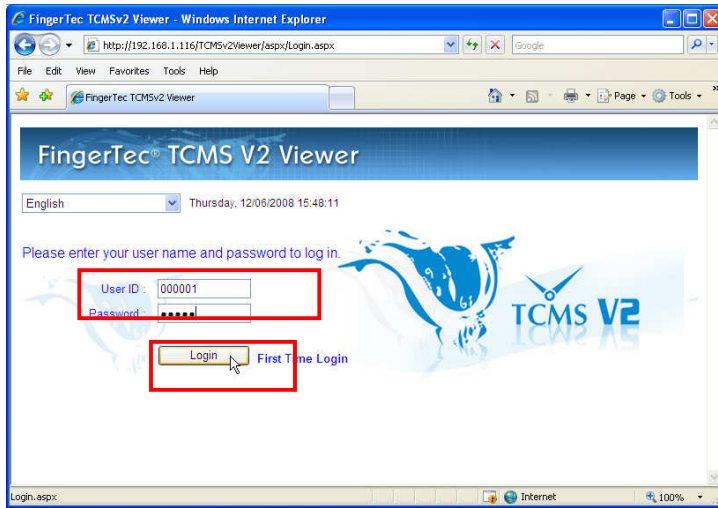

أدخل معرف المستخدم للمشرف, 000005
وانقر على الدخول للمرة الأولى (First Time Login)

عارض برنامج FingerTec® TCMS الإصدار الثاني

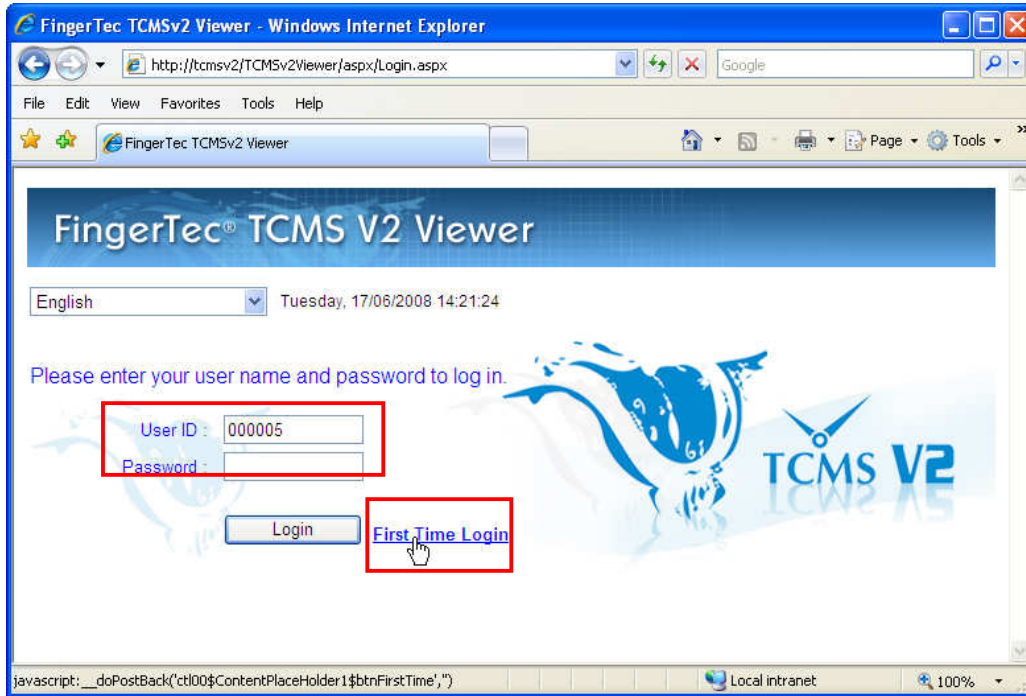

يتم عرض نافذة جديدة تطلب منك بصمة الإصبع للتحقق منها. ويسمح النجاح في التحقق للمستخدم بالدخول إلى عارض FingerTec® TCMS الإصدار الثاني.



عارض برنامج FingerTec® TCMS الإصدار الثاني

الفصل السادس دخول المشرف والمسئول

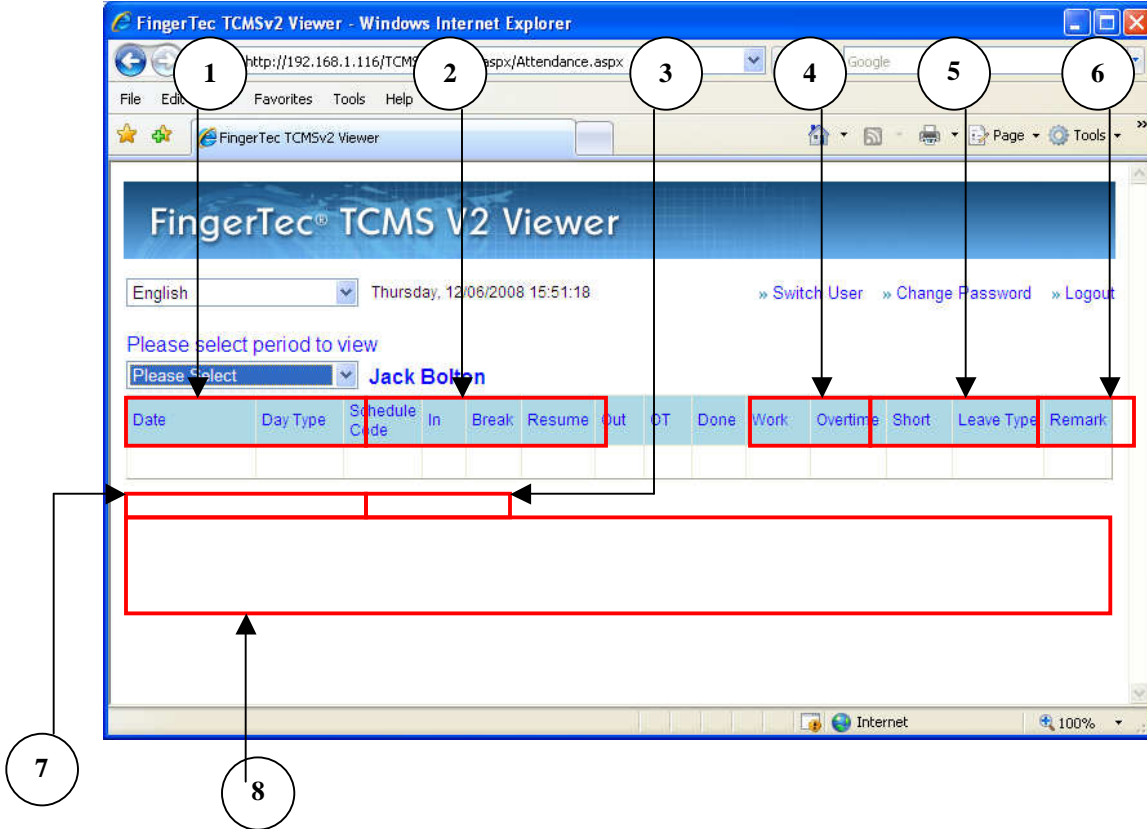

هناك 8 حقول كبيرة في الصفحة الرئيسية في العارض:

الحقل	الوظائف
1	لتغيير اللغة المعروضة في عارض FingerTec® TCMS الإصدار الثاني.
2	لعرض التاريخ والوقت.
3	لعرض اسم المستخدم أو المسئول.
4	لتعيين كلمة سر للمستخدمين العاديين ليتسنى لهم الدخول. ويظهر هذا الحقل فقط إذا قام المسئول أو المشرف بالدخول إلى هذه الصفحة.
5	لتغيير كلمة سر الدخول.
6	للخروج من الصفحة.
7	لتعريف نطاق التاريخ لعرض بيانات الحضور والانصراف.
8	لعرض بيانات الحضور والانصراف بالتفاصيل.

عارض برنامج FingerTec® TCMS الإصدار الثاني

6.1 لتغيير كلمة سر الدخول

من الضروري حماية كلمة سر الدخول. وبالتالي، ينصح بتغيير كلمة السر خلال أول مرة تقوم فيها بالدخول. (Password).

الخطوة 1

انقر على تغيير كلمة السر (Password)

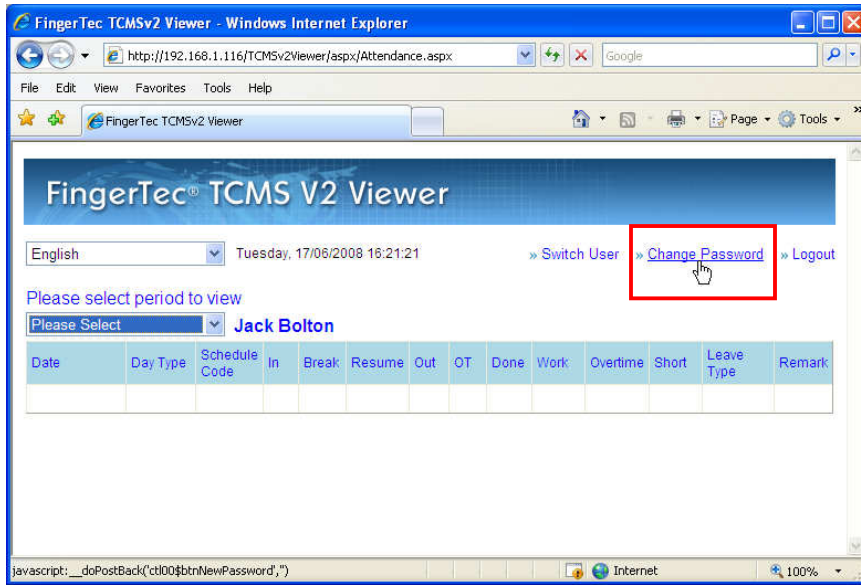

الخطوة 2

أعد كتابة كلمة السر لتأكيدهما.

انقر على تقديم (Submit) لتأكيد تغيير كلمة السر.

عارض برنامج FingerTec® TCMS الإصدار الثاني

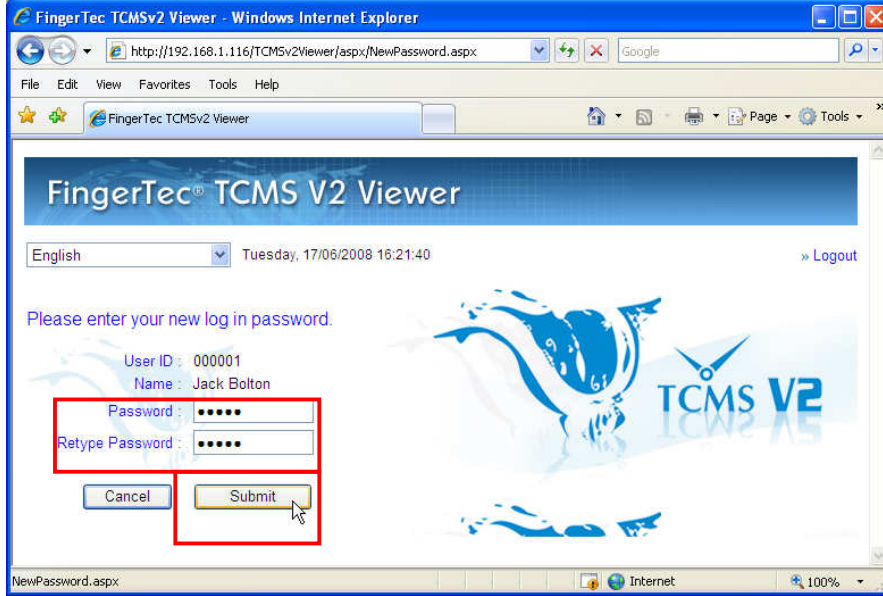

6.2 لتعيين كلمة سر للمستخدمين العاديين بصفتك مسؤولاً أو مشرفاً، يحق لهم تحديد كلمات السر للمستخدمين العاديين. ويمكن للمستخدمين العاديين الدخول وعرض بيانات الحضور والانصراف الخاصة بهم فقط.

الخطوة 1
انقر على تبديل مستخدم (Switch User)

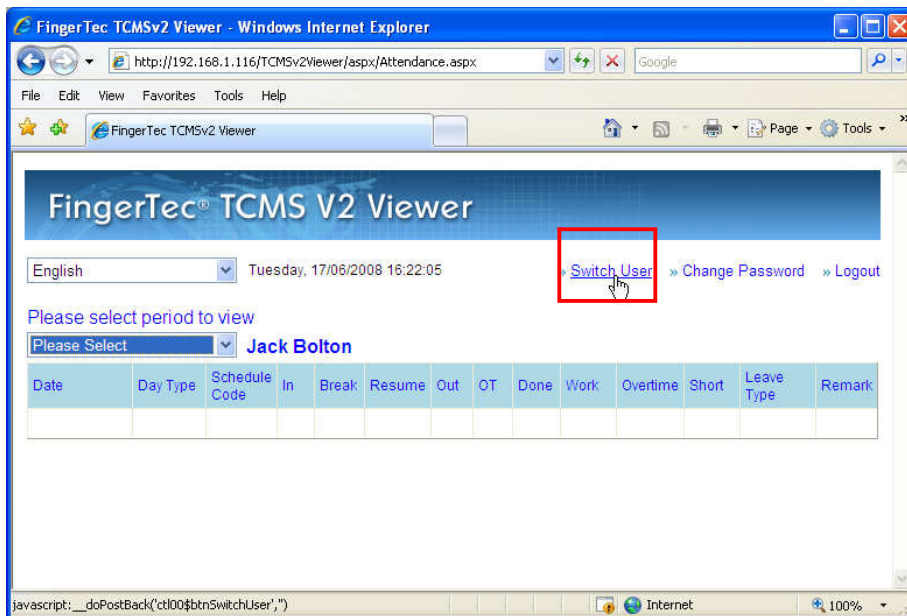

عارض برنامج FingerTec® TCMS الإصدار الثاني

الخطوة 2

انقر على معرف المستخدم (ID User)

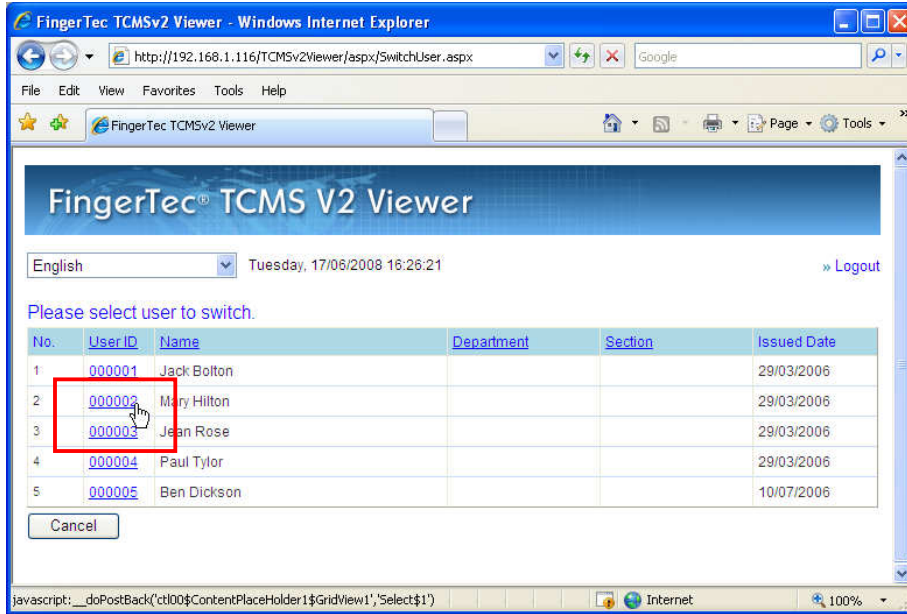

الخطوة 3

انقر على تغيير كلمة السر (Change Password)

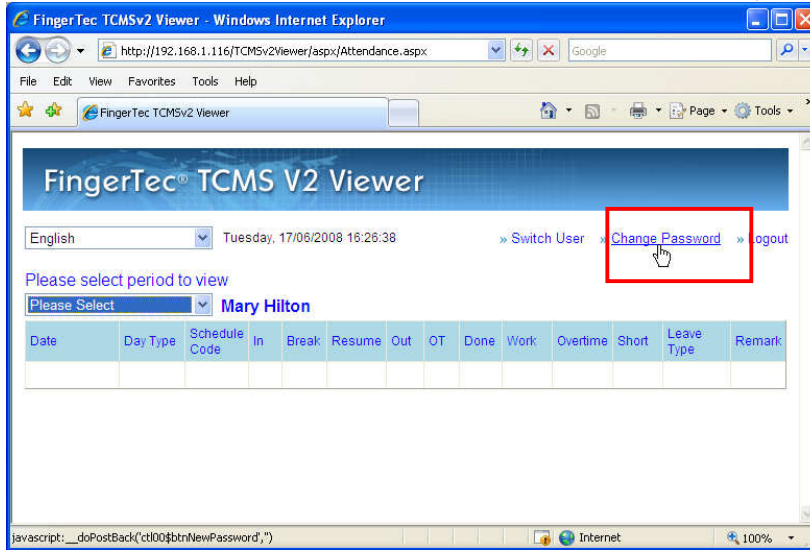

الخطوة 4

أدخل كلمة سر الدخول الجديدة في عمود كلمة السر (Password) أعد كتابة كلمة السر لتأكيدهما.

عارض برنامج FingerTec® TCMS الإصدار الثاني

انقر على تقديم (Submit) لتأكيد تغيير كلمة السر .

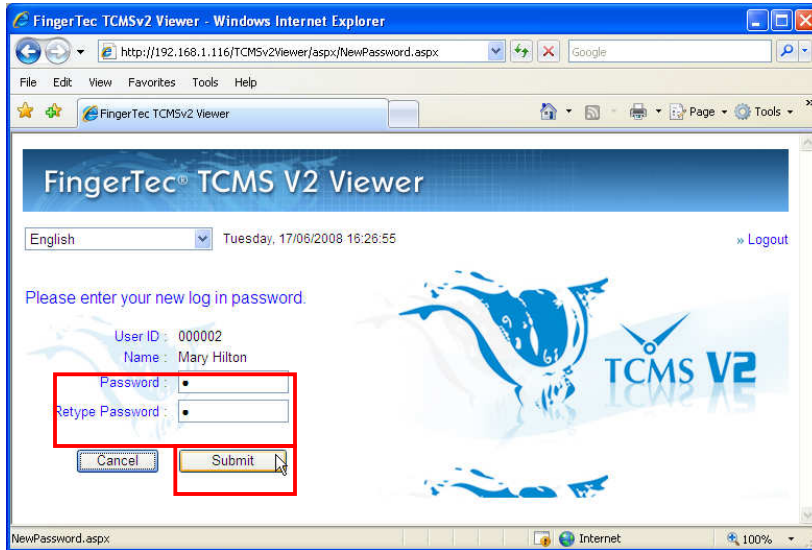

الفصل السابع دخول المستخدمين العاديين

يمكن للمستخدمين العاديين الدخول وعرض سجلات الحضور والانصراف من أي جهاز كمبيوتر .
ويجب أن يطلب المستخدمون العاديين ارتباط العنوان من المشرف أو المسئول للوصول إلى العارض من خلال مستعرض الإنترنت، على سبيل المثال

<http://192.168.1.116/tcmsv2viewer>

ويجب أن يطلب المستخدمون العاديين كلمة سر الدخول من المشرف أو المسئول، للدخول إلى عارض TCMS® FingerTec الإصدار الثاني، للاطلاع على سجلات الحضور والانصراف الخاصة بهم وإذا كان المستخدم قد تم تسجيل كلمة سر له في ملقم CMST الإصدار الثاني، يمكنه الدخول باستخدام كلمة السر تلك.

7.1 الاطلاع على تقرير وطباعته الخطوة 1

أدخل معرف المستخدم وكلمة السر. انقر على دخول (Login).

عارض برنامج FingerTec® TCMS الإصدار الثاني

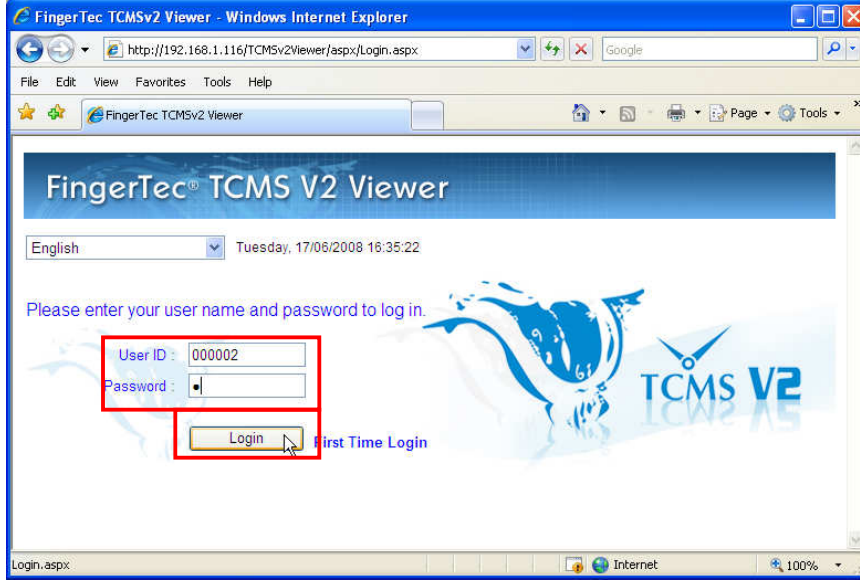

الخطوة 2

انقر على الرجاء اختيار فترة لعرضها (Please select period to view) لتحديد الفترة الزمنية التي ترغب في عرضها.
وهناك ثلاثة فئات من الخيارات، تشتمل على هذا الأسبوع (This week) وهذا الشهر (this month) والشهر الماضي (last month).

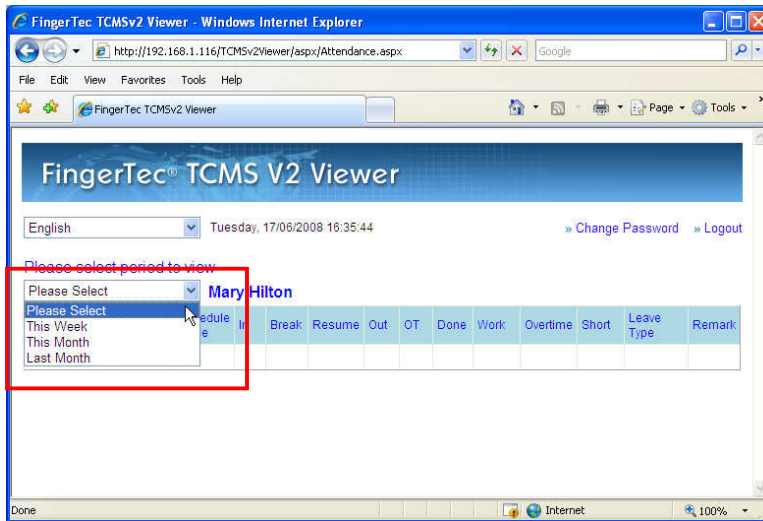

الخطوة 3

عارض برنامج FingerTec® TCMS الإصدار الثاني

يتم عرض سجل الحضور والانصراف على الشاشة.

The screenshot shows the FingerTec TCMS V2 Viewer web application in a Windows Internet Explorer browser. The page title is "FingerTec TCMS V2 Viewer". The user is logged in as "Mary Hilton" on Tuesday, 17/06/2008 at 16:36:26. The interface prompts the user to "Please select period to view" and shows "This Month" selected. Below this is a table displaying attendance records for the first four days of June 2008.

Date	Day Type	Schedule Code	In	Break	Resume	Out	OT	Done	Work	Overtime	Short	Leave Type	Remark
01/06/2008 Sunday	RESTDAY	0											
02/06/2008 Monday	WORKDAY	0											
03/06/2008 Tuesday	WORKDAY	0	??:??										masuk
04/06/2008 Wednesday	WORKDAY	0											

الخطوة 4

ويمكنك اختيار طباعة سجل الحضور والانصراف كمرجع لك.

عارض برنامج FingerTec® TCMS الإصدار الثاني

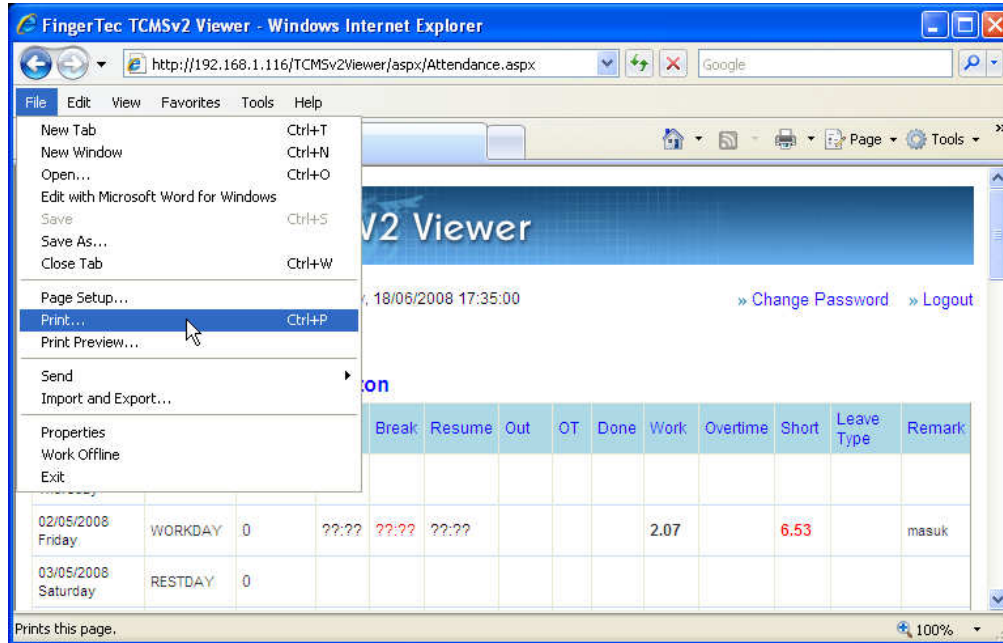

7.2 لتغيير كلمة سر الدخول
بالنسبة للمستخدم العادي، ينصح بتغيير كلمة السر خلال أول مرة تقوم فيها بالدخول.

الخطوة 1
انقر على تغيير كلمة السر (Change Password)

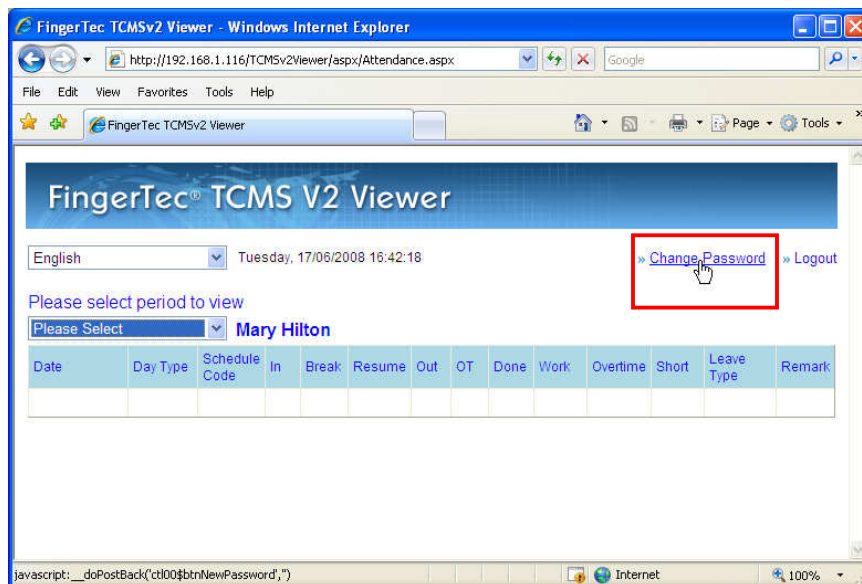

عارض برنامج FingerTec® TCMS الإصدار الثاني

الخطوة 2

- أدخل كلمة سر الدخول الجديدة في عمود كلمة السر (Password) أعد كتابة كلمة السر لتأكيدهما.
انقر على تقديم (Submit). لتأكيد تغيير كلمة السر.
بالنسبة للمستخدمين العاديين ممن لا تكون لديهم كلمة سر مسجلة
في ملفم TCMS الإصدار الثاني، إلا إنهم مسجلون ولديهم بصمات أصابع يمكنهم تسجيل الدخول في المرة الأولى باستخدام مساحة OFIS.
وبمجرد أن يتم التحقق من المستخدم، وحصوله على إمكانية الدخول إلى عارض FingerTec® TCMS الإصدار الثاني، يمكنه عمل كلمة السر الخاصة به. وفي المستقبل، يجب عليه استخدام كلمة السر تلك بدلاً من الدخول ببصمة الإصبع كي يتسنى له الدخول إلى العارض.

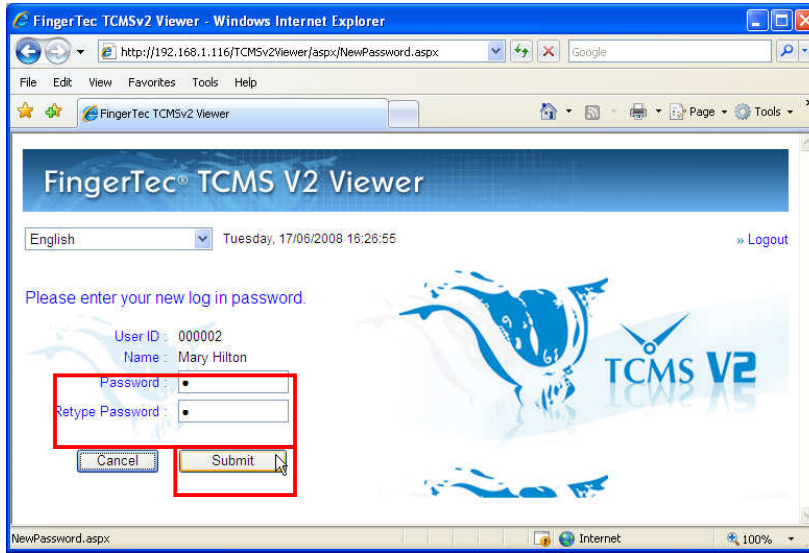

أدخل معرف المستخدم العادي، 000005 وانقر على (First login Time)

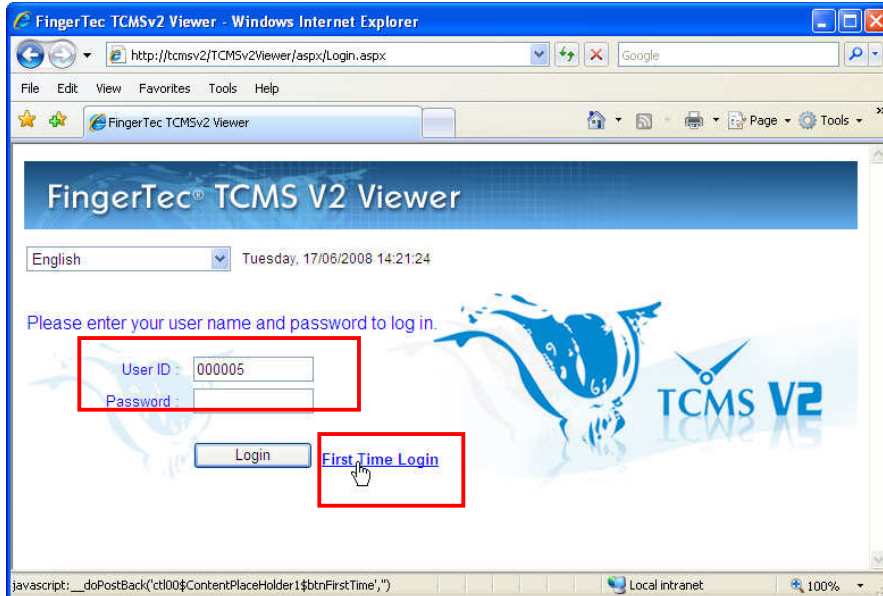

عارض برنامج FingerTec® TCMS الإصدار الثاني

يتم عرض نافذة جديدة تطلب منك بصمة الإصبع للتحقق منها. ويسمح النجاح في التحقق للمستخدم بالدخول إلى عارض FingerTec® TCMS الإصدار الثاني. وبمجرد الدخول، يمكن أن يسجل المستخدم كلمة سر الدخول لنفسه. ارجع إلى قسم "لتغيير كلمة سر الدخول" للتعرف على التفاصيل.

